

संख्या:-552(1)/79-6-2007-1(9)2008टीआरडी

प्रेषक:

रमेश चन्द्र चिल्डियाल,
संयुक्त सचिव,
उत्तर प्रदेश शासन ।

सेवा में:

समस्त जिलाधिकारी,
उत्तर प्रदेश ।

विषय (8) अनुभाग

लखनऊ, दिनांक: 25 मार्च 2008

विषय: मध्याह्न भोजन योजनांतर्गत प्राथमिक विद्यालयों में किचन कम स्टोर निर्माण हेतु पूर्व में अनुसूचित धनराशि के सापेक्ष अवशेष धनराशि से शैक्षणिक रूप से पिछड़े विकास खण्डों से इतर अन्य विकास खण्डों में भी नये किचन शौड का निर्माण एवं अन्य योजनाओं के अन्तर्गत बने किचन शौड के विस्तारीकरण के सम्बन्ध में।

परिचय

उपर्युक्त विषय के संदर्भ में, मुझे आपसे यह कहने का निदेश हुआ है कि शासनादेश दिनांक-15 मार्च, 2007 एवं 27 अगस्त 2007 द्वारा यह निर्देश दिए गए थे कि सरकारी एवं परिषदीय प्राथमिक विद्यालयों में किचन कम स्टोर का निर्माण उन्हीं विद्यालयों में किया जाना है, जहाँ पूर्व में किसी अन्य योजना के अन्तर्गत किचन का निर्माण न हुआ हो। शासन द्वारा सशुभ विचारोपरान्त यह निर्णय लिया गया है कि यदि आपके जनपद से शैक्षणिक रूप से पिछड़े विकासखण्डों के समस्त प्राथमिक विद्यालय किचन निर्माण से संतुप्त हो गये हों तो जनपद को आवंटित किचन कम स्टोर के लक्ष्य के सापेक्ष अपने जनपद के अन्य ब्लॉकों में नये किचन कम स्टोर के निर्माण हेतु ₹0 59,000/- प्रति किचन शौड की दर से धनराशि स्थानान्तरित कर संलग्न मानकीकृत डिजाइन एवं आगणन के अनुसार निर्माण की कार्यवाही की जाय।

2- उक्त कार्यवाही पूर्ण होने के उपरान्त भी यदि पूर्व में निर्गत धनराशि अवशेष बचती है तो उससे अपने जनपद में सरकारी, परिषदीय प्राथमिक विद्यालयों में पूर्व से अन्य योजनाओं (यथा एस0जी0आर0वाई0, सर्व शिक्षा अभियान आदि) से निर्मित किचन कम स्टोर के विस्तारीकरण की कार्यवाही ₹0 59,000/- प्रति किचन शौड की दर से संलग्न मानकीकृत डिजाइन एवं आगणन के अनुसार सुनिश्चित की जाय।

2- जनपद स्तर पर शासनादेश दिनांक 15 मार्च, 2007 एवं 27 अगस्त 2007 द्वारा जारी दिशानिर्देश स्वीकृतियों के सापेक्ष अवशेष धनराशि को जिलाधिकारियों द्वारा उपर्युक्त प्रस्तर-1 एवं 2 के अनुसार कार्यवाही हेतु अग्रहित कर किचन कम स्टोर के निर्माण/पूर्व से अन्य योजनाओं में बने किचन शौड के विस्तारीकरण पर व्यय करने हेतु ग्राम पंचायतों को उपलब्ध करायी जायेगी जिनके द्वारा उनके क्षेत्र सीमा में आने वाले उक्त विद्यालयों में किचन कम स्टोर का निर्माण/विस्तारीकरण कराया जायेगा। इस धनराशि के लेखों के रख-रखाव की समस्त कार्यवाही जिलाधिकारी द्वारा सुनिश्चित की जायेगी। उक्त धनराशि का व्यय ग्राम शिक्षा समिति द्वारा निम्न शर्तों के अधीन किया जायेगा:-

1- भारत सरकार के पत्र-दिनांक-23.1.2008 एवं 30.1.2008 में निहित शर्तों एवं एम0डी0एम0 की गाइडलाइन्स में दिए गए निर्देशों के अनुसार किचन कम स्टोर का निर्माण /विस्तारीकरण सुनिश्चित किया जाय।

2- किचन कम स्टोर का निर्माण/विस्तारीकरण शासन द्वारा इस हेतु पृथक-पृथक मानकीकृत आगणन एवं मानचित्र (संलग्न) के अनुसार किया जाएगा।

3- उक्त धनराशि का अलग से लेखा रखा जायेगा तथा धनराशि का व्यय अन्य किसी योजना में नहीं किया जायेगा।

4-जिला बेसिक शिक्षा अधिकारी द्वारा विकासखण्ड के चयनित विद्यालयों का अनुमोदन जिलाधिकारी से प्राप्त किया जायेगा। जिलाधिकारी यह सुनिश्चित करेंगे कि चयनित विद्यालयों में किचन रूंद निर्माण हेतु भूमि उपलब्ध है, पर्याप्त पानी की व्यवस्था है तथा अधिक छात्र सामाज्य के विद्यालय को वरीयता प्रदान की जा रही है।

5-जिलाधिकारी यह सुनिश्चित करेंगे कि चयनित विद्यालयों में अन्य किर्ता योजनान्तर्गत किचन कम स्टांर का निर्माण किया जाना प्रस्तावित हों तो उन विद्यालयों में इस योजनान्तर्गत किचन कम स्टांर का निर्माण न किया जाये।

6- किचन कम स्टांर जलक की कक्षाओं से अलग होगा। यह सामान्य कम से विद्यालय परिसर के बाहर विद्यमान कक्षा से कुछ दूरी पर स्थापित किया जायेगा, परन्तु बहुत ही कम दूरी पर कक्षा के बाहर स्थापित किया जायेगा, पानी आसानी से उपलब्ध सुविधा होगी तथा कम से कम 100 वर्ग फीट का क्षेत्रफल होगा।

3- उक्त भट में होने वाला व्यय बालू दिवसीय वर्ष 2007-08 के आय-व्ययक के अनुदान संख्या-71 के अधीन लेखा शीर्षक 2202-सामान्य शिक्षा-01-प्रारम्भिक शिक्षा-आयोजनागत-102-अराजकीय प्राथमिक विद्यालयों को सहायता-01-केन्द्रीय आयोजनागत/केन्द्र द्वारा पुरोनिष्कामित योजनाएं-08-मिड-डे-सैल सहायता-20-सहायक अनुदान अंशदान/राज्य सहायता के नामे आला जायेगा।

3- यह आदेश वित्त (आय-व्ययक) अनुभाग-11 की अराजकीय सहायता-702/वस-2000 दिनांक 23-3-2008 में प्राप्त उनकी सहमति से जारी किया जा रहे हैं।

संलग्नक-यथावत

(रमेश चन्द्र चिन्डवाल)
संयुक्त सचिव।

प्राधिकृत समसंख्यक(1)तददिनांक

प्रतिलिपि निम्नलिखित को सूचनार्थ एवं आवश्यक कार्यवाही हेतु प्रेषित :-

- 1- महालेखाकार, उ०प्र०, इलाहाबाद।
- 2- निदेशक, मध्याह्न भोजन प्राधिकरण, उ०प्र०, लखनऊ।
- 3- समस्त कांशाधिकारी उत्तर प्रदेश।
- 4- अरिष्ट शोध अधिकारी, शिक्षा विभाग।
- 5- नियोजन विभाग अनुभाग-4, उ०प्र० शासन।
- 6- वित्त ई-11 अनुभाग, उ०प्र० शासन।
- 7- बजट अनुभाग-2, उ०प्र० शासन।
- 8- वित्त नियंत्रक, बेसिक शिक्षा परिषद, इलाहाबाद।
- 9- साईं फाइल।

आज्ञा से,
(रमेश चन्द्र चिन्डवाल)
संयुक्त सचिव।

4.0 लागत विश्लेषण:

प्रायोगिकता को प्रस्तावित लागत एवं प्रभाग द्वारा अनुमानित लागत का तुलनात्मक विवरण निम्नवत् है।

क्र. सं.	विवरण	इकाई	प्रस्तावित लागत			प्रभाग द्वारा विश्लेषित लागत		
			मात्रा	दर	लागत	मात्रा	दर	लागत
1	नींव में अर्थ वर्क	Cum	12.46	40.00	498.40	12.46	40.00	498.40
2	नींव में पी0सी0सी0 1:4:8	Cum	2.14	1910.00	4087.40	2.14	1910.00	4087.40
3	नींव में सी0/डबलू 1:6	Cum	6.36	1950.00	12402.00	6.36	1950.00	12402.00
4	सी0पी0सी0	Sqm	0.34	175.00	59.50	0.34	175.00	59.50
5	सुपर स्ट्रक्चर 1:6	Cum	7.95	2083.00	16559.85	7.95	2083.00	16559.85
6	आर0सी0सी0 इन लिटल	Cum	0.73	4260.00	3109.80	0.73	4260.00	3109.80
7	रिन्फोर्समेंट लिटल	Kg.	57.62	39.00	2247.18	57.62	39.00	2247.18
8	आर0सी0सी0 रत्नैब 1:2:4	Cum	1.39	4440.00	6171.60	1.39	4440.00	6171.60
9	रिन्फोर्समेंट इन रत्नैब	Kg.	109.00	39.00	4251.00	109.00	39.00	4251.00
10	प्लास्टर 1:6	Sqm.	78.10	56.00	4373.60	78.10	56.00	4373.60
11	पी0सी0सी0 इन फ्लोरिंग	Cum	1.38	1600.00	2208.00	1.38	1600.00	2208.00
12	पी0सी0सी0 इन प्लोरिंग	Cum	13.89	116.00	1611.24	13.89	116.00	1611.24
13	ग्रेजिल चौखट आदि	Kg.	25.62	41.00	1050.42	25.62	41.00	1050.42
14	बुलेन शटर	Sqm.	3.18	L.S.	2500.00	3.18	L.S.	2000.00
15	वाइट वाशिंग के कोट	Sqm.	78.00	4.00	312.00	78.00	4.00	312.00
16	पेंटिंग कार्य	Sqm.	8.64	75.00	648.00	8.64	75.00	648.00
17	बार बेरिंग			L.S.	1000.00		L.S.	1000.00
18	एपन नाली एवं डाउन पाइप			L.S.	3500.00		L.S.	3000.00
					66589.99			65589.99
	10 प्रतिशत की कमी		66589.99	10%	(-)6659.00	65589.99	10%	(-)6559.00
	योग				59930.99			59030.99
	अर्थात्				60000.00			59000.00

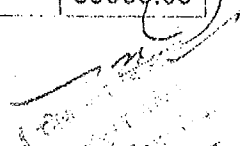

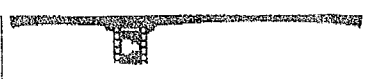
 प्रमुख अभियंता
 क्षेत्रीय कार्यालय
 उत्तर प्रदेश सरकार

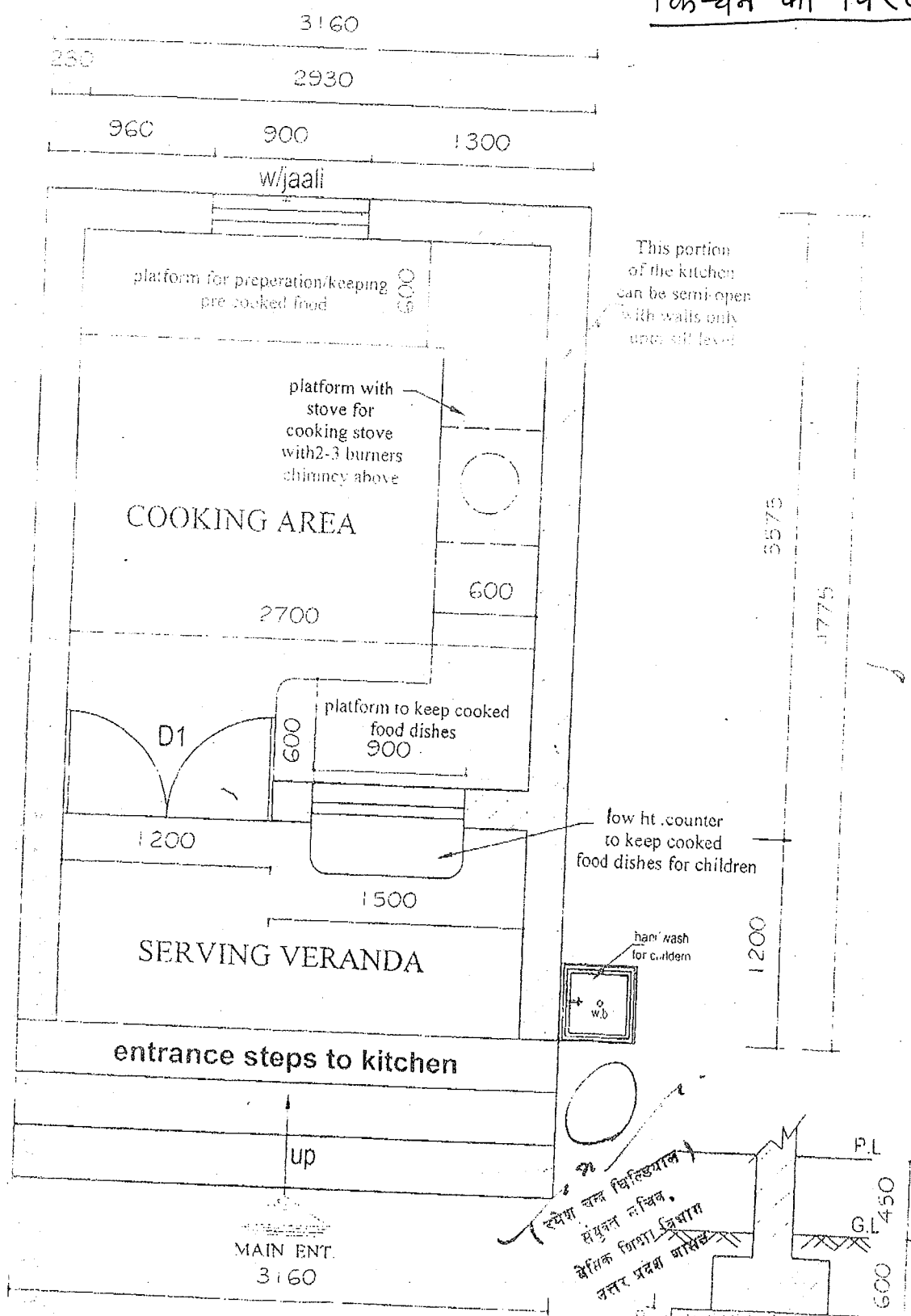

किचन का विस्तारिकरण-1

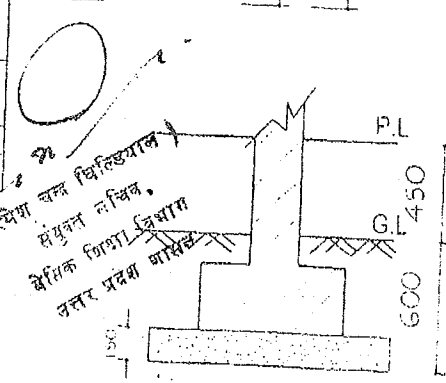

KITCHEN DETAIL



FOUNDATION DETAIL

Handwritten signature
J.E. (DRDA)

JAMAL AHMAD
Assistant Engineer
D.R.D.A. Lucknow

Handwritten signature
25/1/08

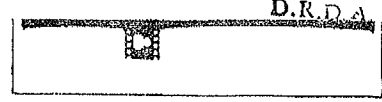

नये कित्चेन का स्टेर निर्माण की डिजाइन

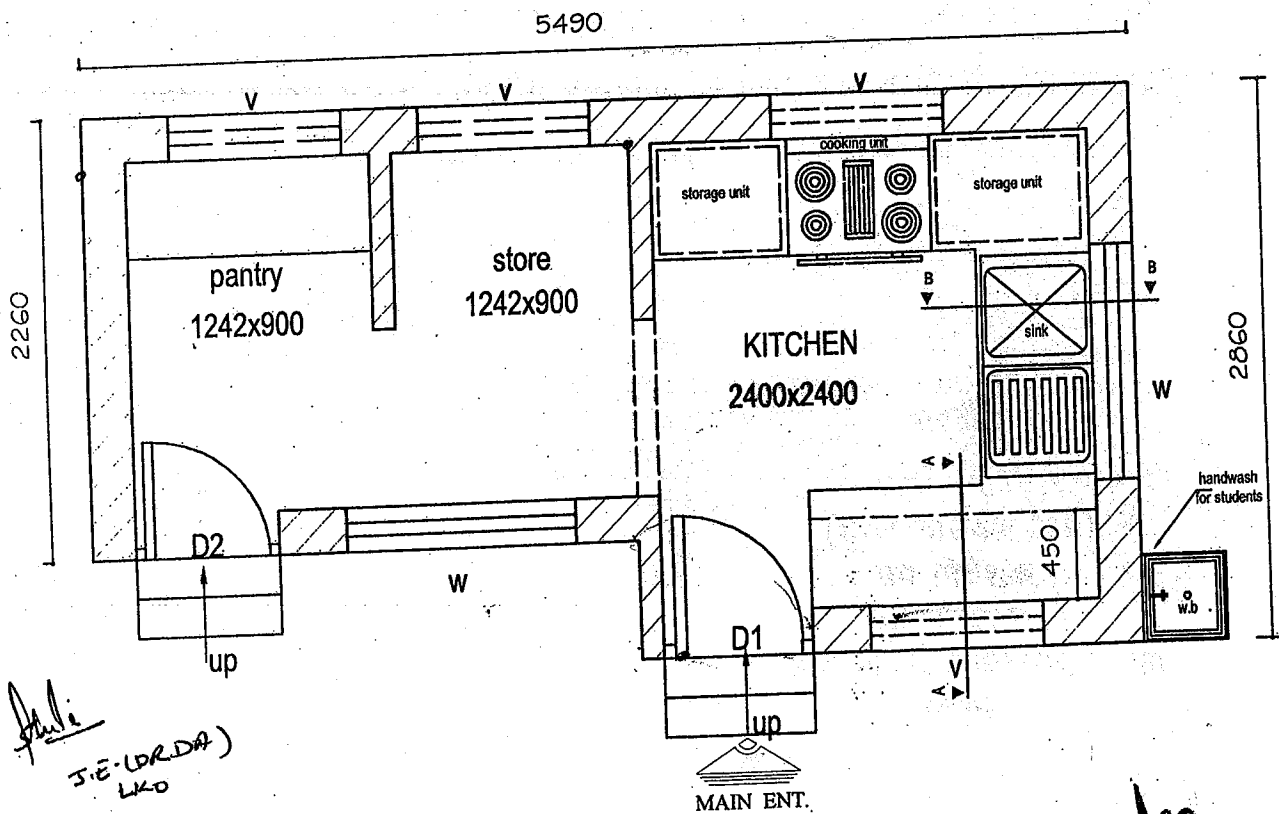
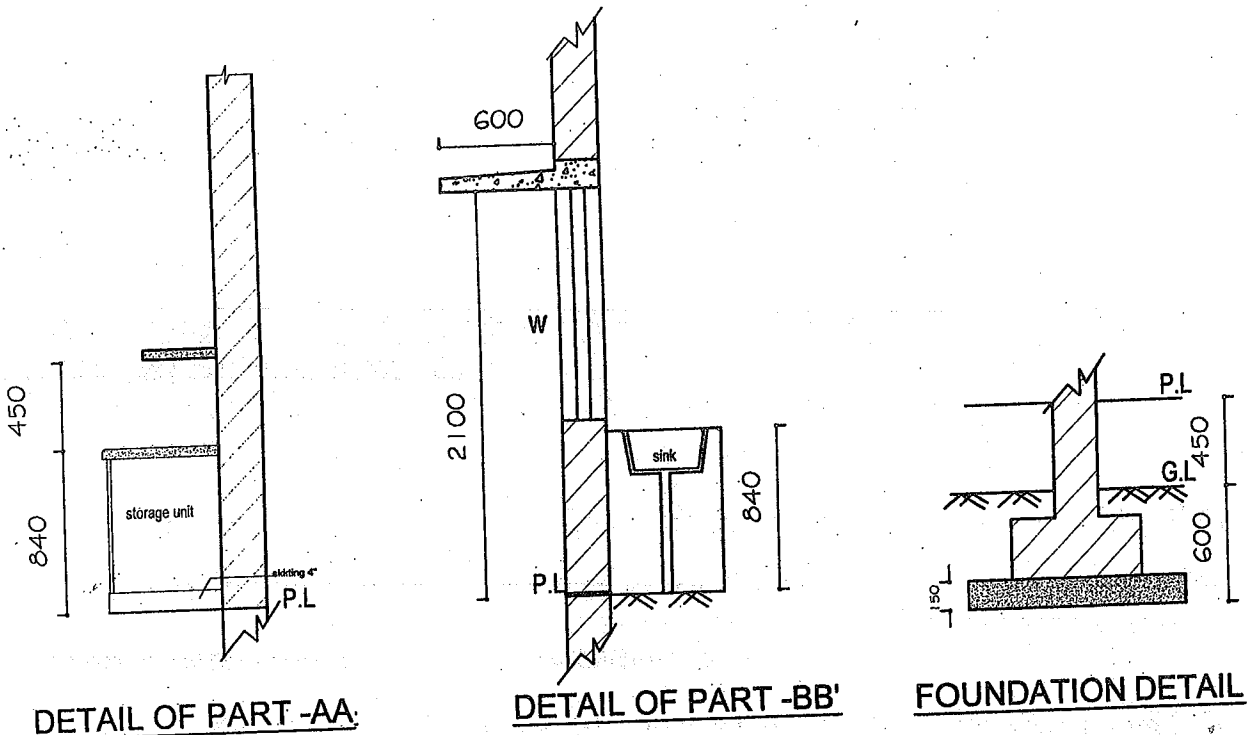

Handwritten signature
J.E. (L.R.D.A.)
LKO

Handwritten signature

JAMAL AHMAD
Assistant Engineer
B.R.D.A. Lucknow

KITCHEN DETAIL

counter signal

Handwritten signature

Principal
Institute of Hotel Management,
Catering and Nutrition
LUCKNOW

498

Estimate of Kitchen Cum Store

No.	Particulars	Nos.	L	W	H	Quantity	
	CAV in cutting in foundation S.I. No. 257	1 x 1	2.63	0.60	0.60	0.95	
		1 x 1	4.66	0.60	0.60	1.68	
		1 x 1	3.23	0.60	0.60	1.16	
		1 x 1	2.03	0.60	0.60	0.73	
		1 x 1	0.97	0.60	0.60	0.35	
		1 x 1	2.26	0.60	0.60	0.51	
		1 x 2	0.97	0.60	0.60	0.35	
							6.38 M ³
	P.C.C. in 1:4:8 in foundation and below the floor S.I. No. 281	1 x 1	2.63	0.60	0.15	0.24	
		1 x 1	4.66	0.60	0.15	0.42	
		1 x 1	3.23	0.60	0.15	0.29	
		1 x 1	2.03	0.60	0.15	0.18	
		1 x 1	0.97	0.60	0.15	0.09	
		1 x 1	2.26	0.60	0.15	0.20	
		1 x 2	0.97	0.60	0.15	0.17	
		1 x 1	2.40	2.40	0.10	0.58	
		1 x 1	2.86	1.80	0.10	0.47	
							2.64 M ³
	M 150 Brick work in super structure in 1:6 S.I. No. 309	1 x 1	2.26	0.23	3.00	1.56	
		1 x 1	5.03	0.23	3.00	3.47	
		1 x 1	2.86	0.23	3.00	1.97	
		1 x 1	2.43	0.23	2.70	1.51	
		1 x 1	0.83	0.23	2.70	0.52	
		1 x 1	2.63	0.23	2.70	1.63	
		1 x 2	0.90	0.12	3.00	0.62	
		V	1 x 4	0.90	0.23	0.60	-0.12
		W	1 x 1	1.20	0.23	1.20	-0.33
		W1	1 x 1	1.20	0.23	0.90	-0.25
		D1	1 x 1	0.90	0.23	2.10	-0.43
		D2	1 x 1	0.75	0.23	2.10	-0.36
							9.78 M ³
	Same as item no.3 but for foundation S.I. No. 303	1 x 1	2.38	0.35	0.15	0.12	
		1 x 1	4.91	0.35	0.15	0.26	
		1 x 1	2.98	0.35	0.15	0.16	
		1 x 1	2.28	0.35	0.15	0.12	
		1 x 1	0.95	0.35	0.15	0.05	
		1 x 1	2.51	0.35	0.15	0.13	
		1 x 1	2.26	0.23	0.75	0.39	
		1 x 1	5.03	0.23	0.75	0.87	
		1 x 1	2.86	0.23	0.75	0.49	
		1 x 1	2.40	0.23	0.75	0.41	
		1 x 1	0.83	0.23	0.75	0.14	
		1 x 1	2.63	0.23	0.75	0.45	
		1 x 2	0.90	0.23	0.75	0.31	
							3.90 M ³

Handwritten signature
JE (DA 309)
uco

श्रीमान जमाल अहमद
सहायक अभियंता
शेखर निवास
कलकत्ता प्रदेस प्रांतीय

Handwritten signature
JAMAL AHMAD
Assistant Engineer

4/44

	R.C.C. in lintel & Shelve S.I. No. 283						
		W & W1	1 x 2	1.40	0.60	0.05	0.08
		D1	1 x 1	1.10	0.60	0.05	0.03
		D2	1 x 1	1.00	0.60	0.05	0.03
		W & W1	1 x 2	1.40	0.23	0.10	0.06
		D1	1 x 1	1.10	0.23	0.10	0.03
		D2	1 x 1	1.10	0.23	0.10	0.02
		self in pantry	1 x 1	1.43	0.90	0.05	0.06
		in Kitchen	1 x 1	2.40	0.60	0.05	0.37
			1 x 1	1.50	0.60	0.05	0.05
			1 x 1	1.20	0.60	0.05	0.34
			1 x 1	1.50	0.45	0.05	0.03
							0.50 M3
6	1" Thick D.P.C. S.I. No. 360		1 x 1	2.26	0.23	0.00	0.52
			1 x 1	5.03	0.23	0.00	1.15
			1 x 1	2.86	0.23	0.00	0.66
			1 x 1	2.40	0.23	0.00	0.55
			1 x 1	0.83	0.23	0.00	0.19
			1 x 1	2.63	0.23	0.00	0.60
			1 x 2	0.90	0.23	0.00	0.41
							4.09 M2
7	Same as item no. 5 but for Slab		1 x 1	2.46	2.80	0.10	0.70
		Beam	1 x 1	3.06	3.06	0.10	0.94
			1 x 1	2.23	0.23	0.15	0.08
							1.72 M3
8	10 mm thick plaster in side 1 : 6 S.I. No. 17 59		1 x 2	2.63	3.00	0.00	15.78
			1 x 1	1.80	3.00	0.00	5.40
			2 x 2	0.90	3.00	0.00	10.80
			1 x 3	2.40	3.00	0.00	21.60
			1 x 2	0.90	3.00	0.00	5.40
		Deduction	1 x 4	0.90	0.60	0.00	-2.16
			1 x 1	1.20	0.90	0.00	-1.08
			1 x 1	1.20	1.20	0.00	-1.44
			1 x 1	0.75	2.10	0.00	-1.58
			1 x 1	0.90	2.10	0.00	-0.84
							51.88 M2
9	Same as item no 8 but outside Plaster S.I. No. 17.58		1 x 1	2.26	3.45	0.00	7.80
			1 x 1	5.49	3.45	0.00	18.94
			1 x 2	2.86	3.45	0.00	19.73
			1 x 1	0.06	3.45	0.00	2.07
			1 x 1	2.63	3.45	0.00	9.07
		(door & window ventilator) deduction as above					-7.10
							50.51 M2
10	1" thick C.C. flooring S.I. No. 14.68		1 x 1	2.63	1.80	0.00	4.73
			1 x 1	2.40	2.40	0.00	5.76
							10.49 M2

Handwritten signature
J.E. (P.R.D.A.)
46

Handwritten signature
JAMAL AHMAD
Assistant Engineer
P.R.D.A. 1148

Handwritten signature
JAMAL AHMAD
Assistant Engineer

